

ดิจิทัลเทคโนโลยี และการใช้สื่อออนไลน์ ให้ปลอดภัย



พงษ์พันธ์ วรพงศ์ปัญญา
นักวิชาการคอมพิวเตอร์ชำนาญการ
กองวิชาการและแผนงาน

WHY



DIGITAL LITERACY

ทำไมต้องพัฒนาทักษะความเข้าใจและการใช้ดิจิทัลเทคโนโลยี

ปัจจุบันโลกมีการเปลี่ยนแปลงอย่างรวดเร็ว



ยุค Analog



ยุค Digital



ยุค Robotic

ข้าราชการ เกณฑ์ของการพัฒนาประเทศ

ป้องกันไม่ให้เกิด culture shock จากการเปลี่ยนผ่านเทคโนโลยี



ปรับตัวต่อการเปลี่ยนแปลง

ป้องกันความเสี่ยงจากการใช้เทคโนโลยีที่ไม่เหมาะสม

ต้องป้องกัน



การโจมตีข้อมูล



การโจมตีทางไซเบอร์



การสูญเสียความเป็นส่วนตัว



ความปลอดภัยในชีวิตและทรัพย์สิน

WHY

DIGITAL LITERACY

ทำไมต้องพัฒนาทักษะความเข้าใจและการใช้ดิจิทัลเทคโนโลยี

DIGITAL LITERACY ตัวช่วยสำคัญสำหรับข้าราชการ

เพื่อการก้าวไปสู่การเป็น
ประเทศไทย 4.0

การสื่อสาร
และปฏิบัติงาน
ร่วมกับผู้อื่น



การเรียนรู้และ
พัฒนาตนเอง



THAILAND
4.0



ทำให้เกิดผลสัมฤทธิ์...



“ทำน้อย...ได้มาก”
**Work less
but Get
More Impact**



“สร้างคุณค่า”
**Value
Co-Creation**



“ความคุ้มค่า
ในการดำเนินงาน”
**Economy
of Scale**

Digital Literacy

ทักษะความเข้าใจและใช้ดิจิทัลเทคโนโลยี 9 ด้าน

Thailand 4.0



การใช้งานคอมพิวเตอร์



การใช้งานอินเทอร์เน็ต



การใช้งานเพื่อความ
มั่นคงปลอดภัย

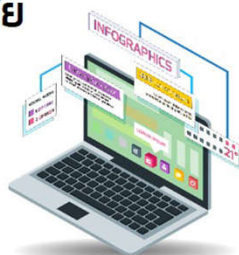

การใช้โปรแกรมนำเสนอผลงาน



การใช้โปรแกรมประมวลคำ



การใช้โปรแกรมตารางคำนวณ



การใช้ดิจิทัลเพื่อความมั่นคงปลอดภัย



การใช้โปรแกรมสร้างสื่อดิจิทัล



การทำงานร่วมกัน
แบบออนไลน์

Gen Z

Gen Y

Gen X

Baby Boomer

Gen Z

Gen Y

Gen X

Baby Boomer

เกิดปี พ.ศ. 2489-2507

อายุ 54-72 ปี

Gen Z

Gen Y

Gen X

เกิดปี พ.ศ. 2508-2523

อายุ 38-53 ปี

Baby Boomer

เกิดปี พ.ศ. 2489-2507

อายุ 54-72 ปี

Gen Z

Gen Y

เกิดปี พ.ศ. 2524-2543

อายุ 18-37 ปี

Gen X

เกิดปี พ.ศ. 2508-2523

อายุ 38-53 ปี

Baby Boomer

เกิดปี พ.ศ. 2489-2507

อายุ 54-72 ปี

Gen Z

เกิดปี พ.ศ. 2544 เป็นต้นไป

อายุ < 17 ปี

Gen Y

เกิดปี พ.ศ. 2524-2543

อายุ 18-37 ปี

Gen X

เกิดปี พ.ศ. 2508-2523

อายุ 38-53 ปี

Baby Boomer

เกิดปี พ.ศ. 2489-2507

อายุ 54-72 ปี

Digital Technology 2018



เส้นทางเทคโนโลยี

— — — — — จะเป็นอย่างไรในปี 2561

ปัญญาประดิษฐ์ : AI
(Artificial Intelligence)

เป็นความฉลาดเทียมที่สร้างขึ้นให้กับสิ่งที่ไม่มีชีวิต
สามารถเลียนแบบพฤติกรรมมนุษย์
มีความสามารถคล้ายมนุษย์ คาดการณ์
ว่าจะถูกนำมาใช้ในอุตสาหกรรมต่าง ๆ
มากขึ้น



ระบุตัวตนด้วย AI



หุ่นยนต์ AI ตัวแรกของโลก



AI เทคโนโลยีหุ่นยนต์ Robotic



AI เลขานุการผู้ช่วยเสมือนจริง



AI เลขานุการผู้ช่วยเสมือนจริง

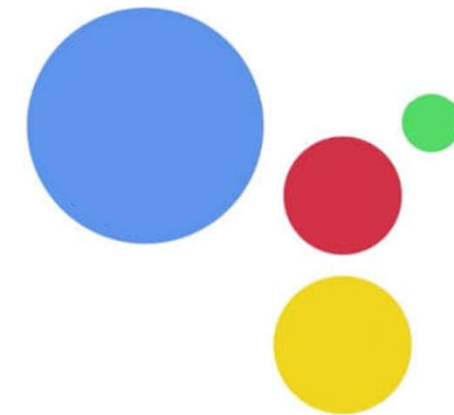
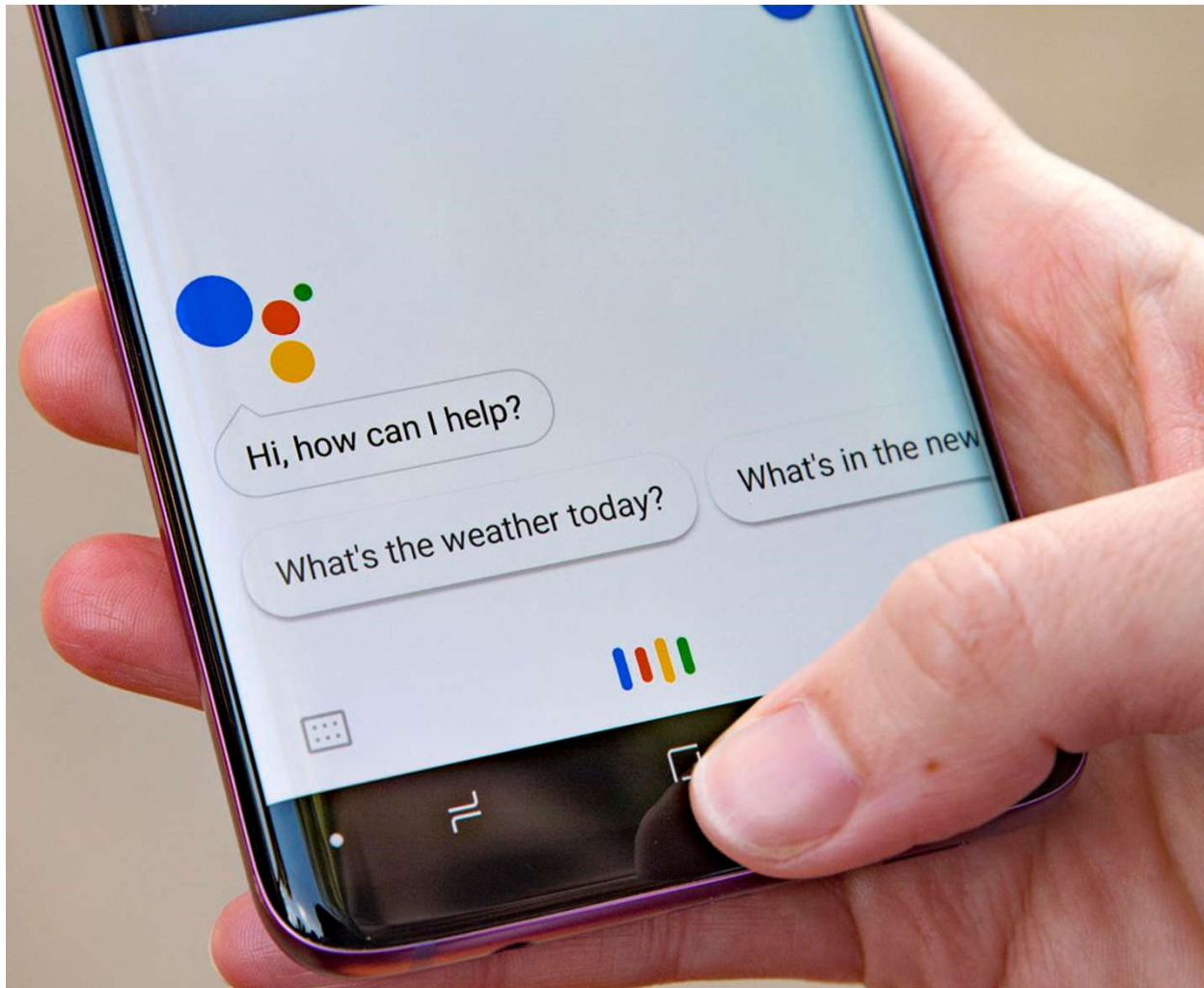

Google Assistant

AI เลขานุการช่วยเสมือนจริง

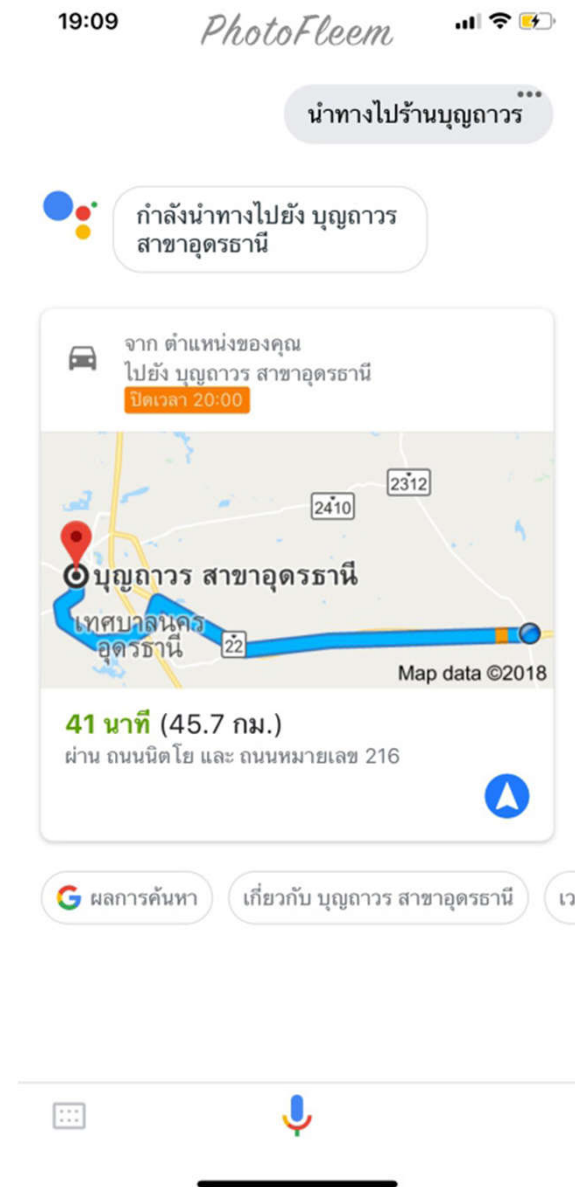
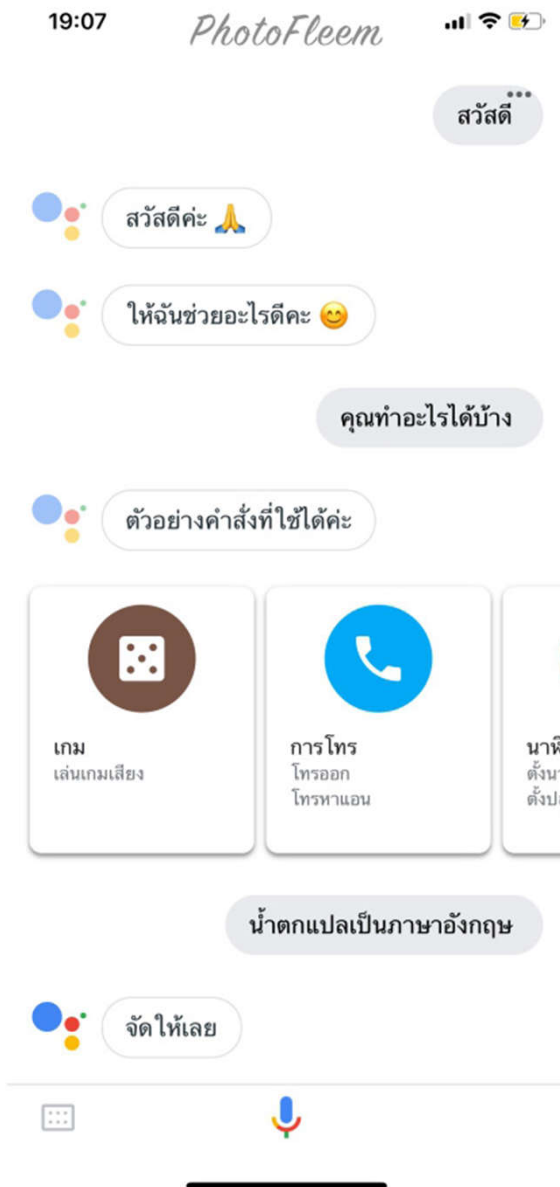

AI กับวิเคราะห์เนื้อหา ภาพที่ไม่เหมาะสม

 Tanapat Boonya ได้แชร์โพสต์ของ หนังสือพิมพ์ใต้สันติสุข ...
— กับ Jatuporn Boonya
14 สิงหาคม เวลา 19:31 น. · 🌐

รู้ตัวมือฆ่าหั่นศพ ... !!!



หนังสือพิมพ์ใต้สันติสุข ได้เพิ่มรูปภาพใหม่ 3 ภาพ
14 สิงหาคม เวลา 19:28 น. · 🌐 👍 ถูกใจเพจ

รู้ตัวมือฆ่าหั่นศพแล้ว ... !!!
จากกรณีเพศชายไม่ทราบชื่อและสัญชาติ อายุระหว่าง 30 - 40 ปี ถูกตัดศีรษะ
และแขนทั้ง 2 ข้างขาดหายไป ซึ่งศพดังกล่าวลอยมาตามสายน้ำแม่...

ดูเพิ่มเติม

เส้นทางเทคโนโลยี



จะเป็นอย่างไรในปี 2561

ความเป็นจริงเสมือน : AR
(Augmented Reality)

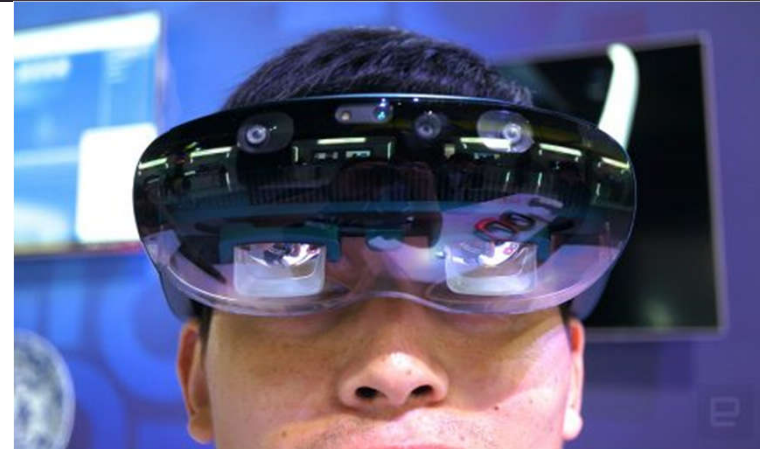

เป็นเทคโนโลยีที่ผสมผสานระหว่างความเป็นจริง
เข้ากับโลกเสมือนที่สร้างขึ้น โดยใช้วิธีซ้อนภาพ
เสียง วิดีโอ ในโลกเสมือนบนภาพที่เห็นในโลกความ
เป็นจริงผ่านซอฟต์แวร์

ແວ່ນຕາ AR



Google Maps AR

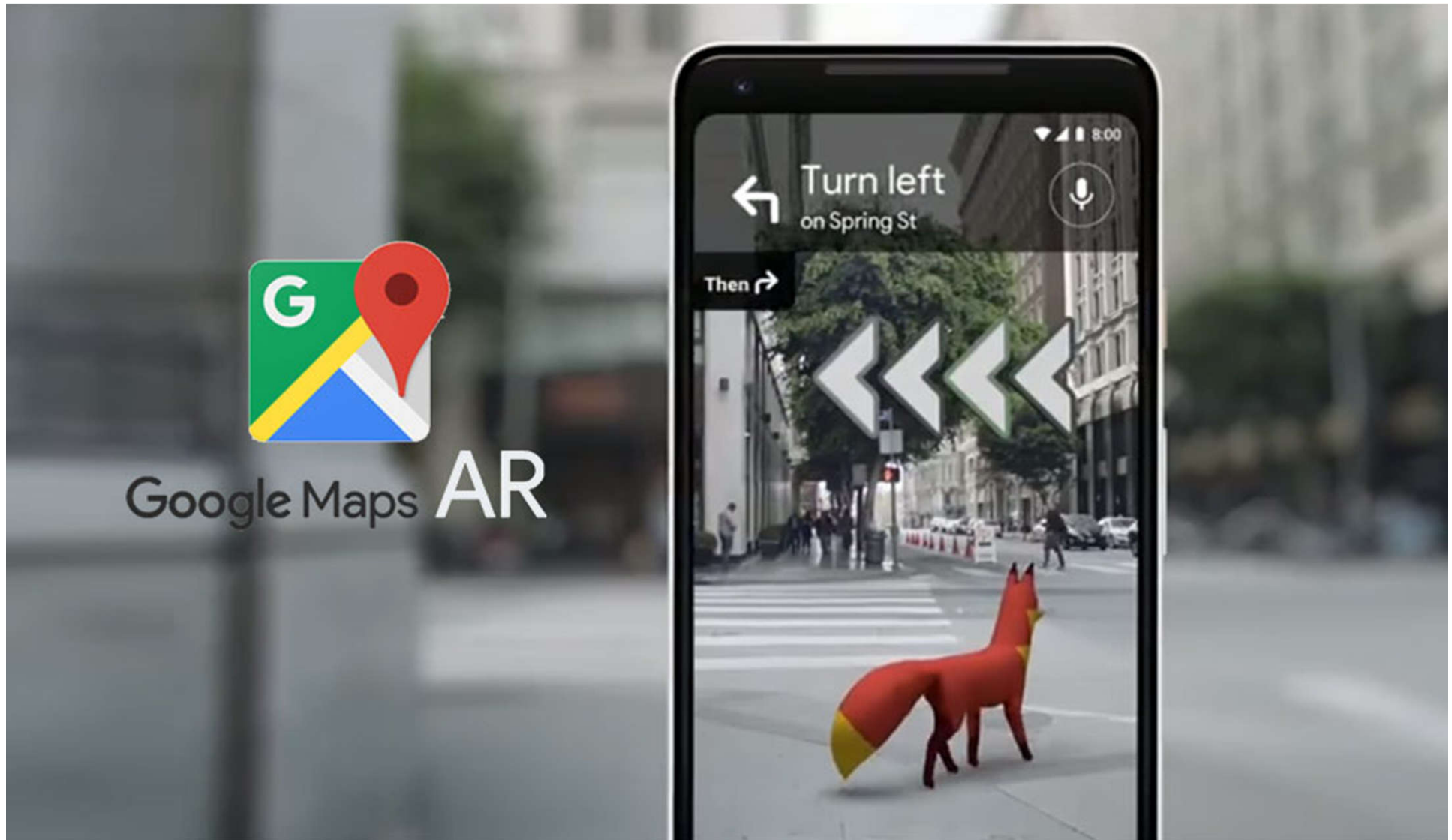

เส้นทางเทคโนโลยี

จะเป็นอย่างไรในปี 2561

ก้าวต่อไปสู่ 5G เปลี่ยนโลก เปลี่ยนไทย

เทคโนโลยี 5G

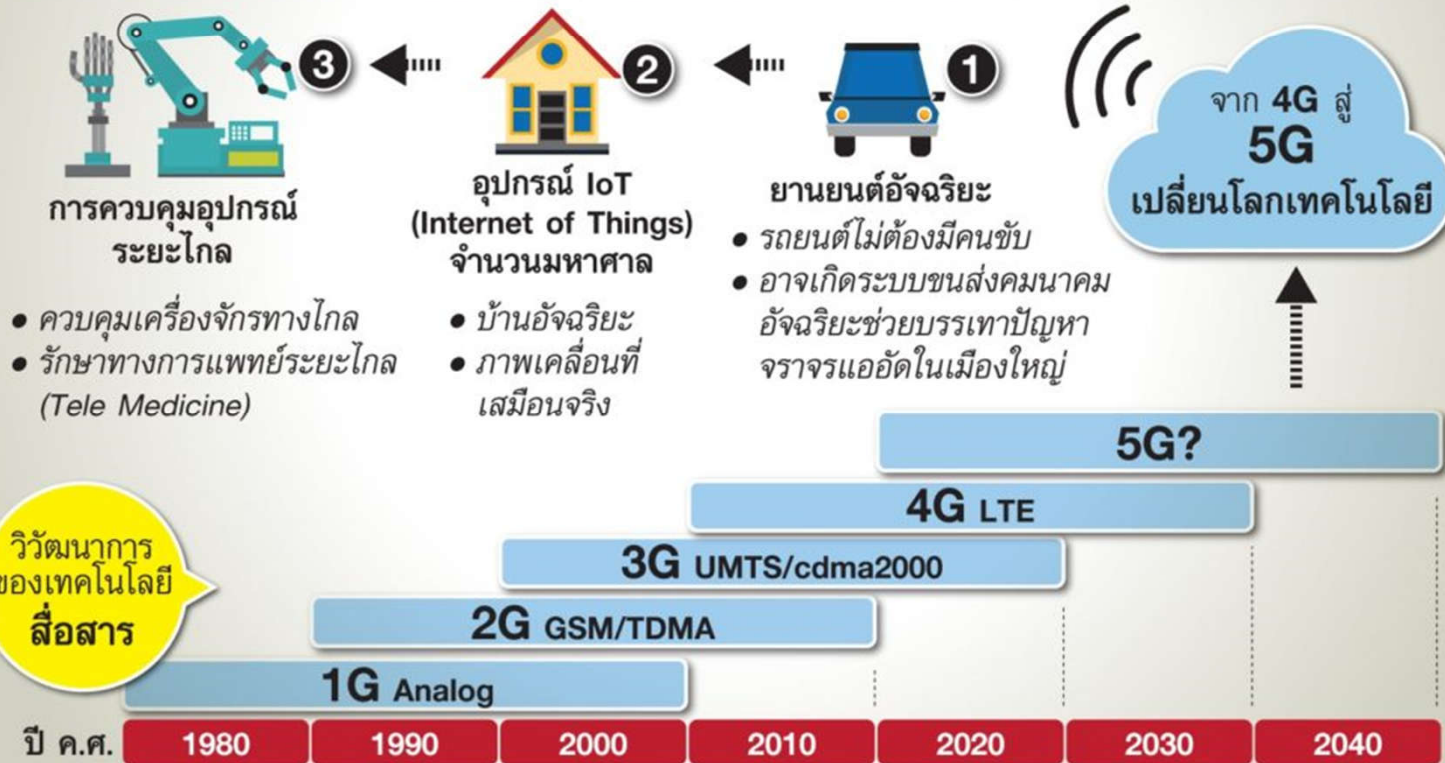

เทคโนโลยี 5G (5 Generation)



เส้นทางเทคโนโลยี

— — — — —

จะเป็นอย่างไรในปี 2561

อินเทอร์เน็ตทุกสรรพสิ่ง : IoT

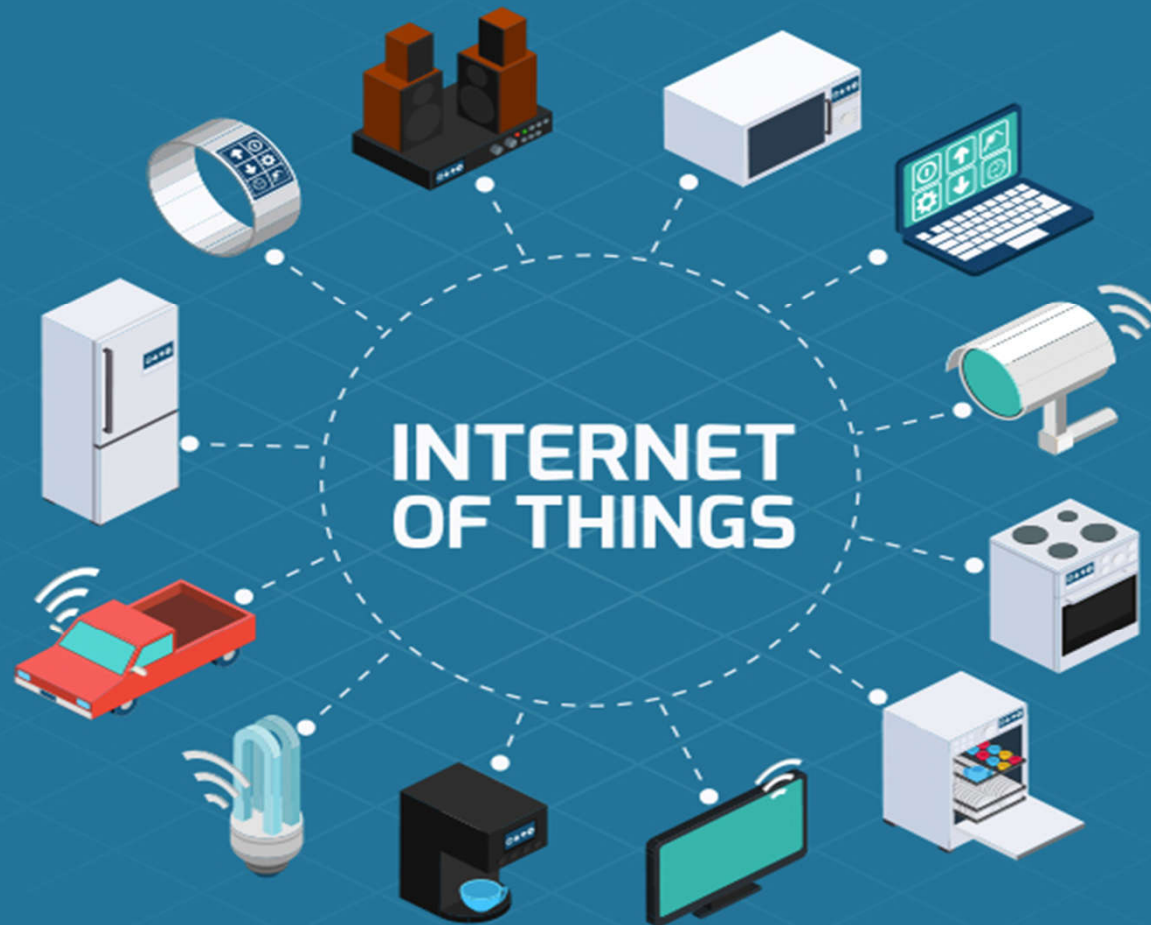

IoT (Internet of Thing) ควบคุมเปิด-ปิดอุปกรณ์ไฟฟ้าภายในบ้าน



IoT (Internet of Thing) จักรยานอัจฉริยะ @ภูเก็ต

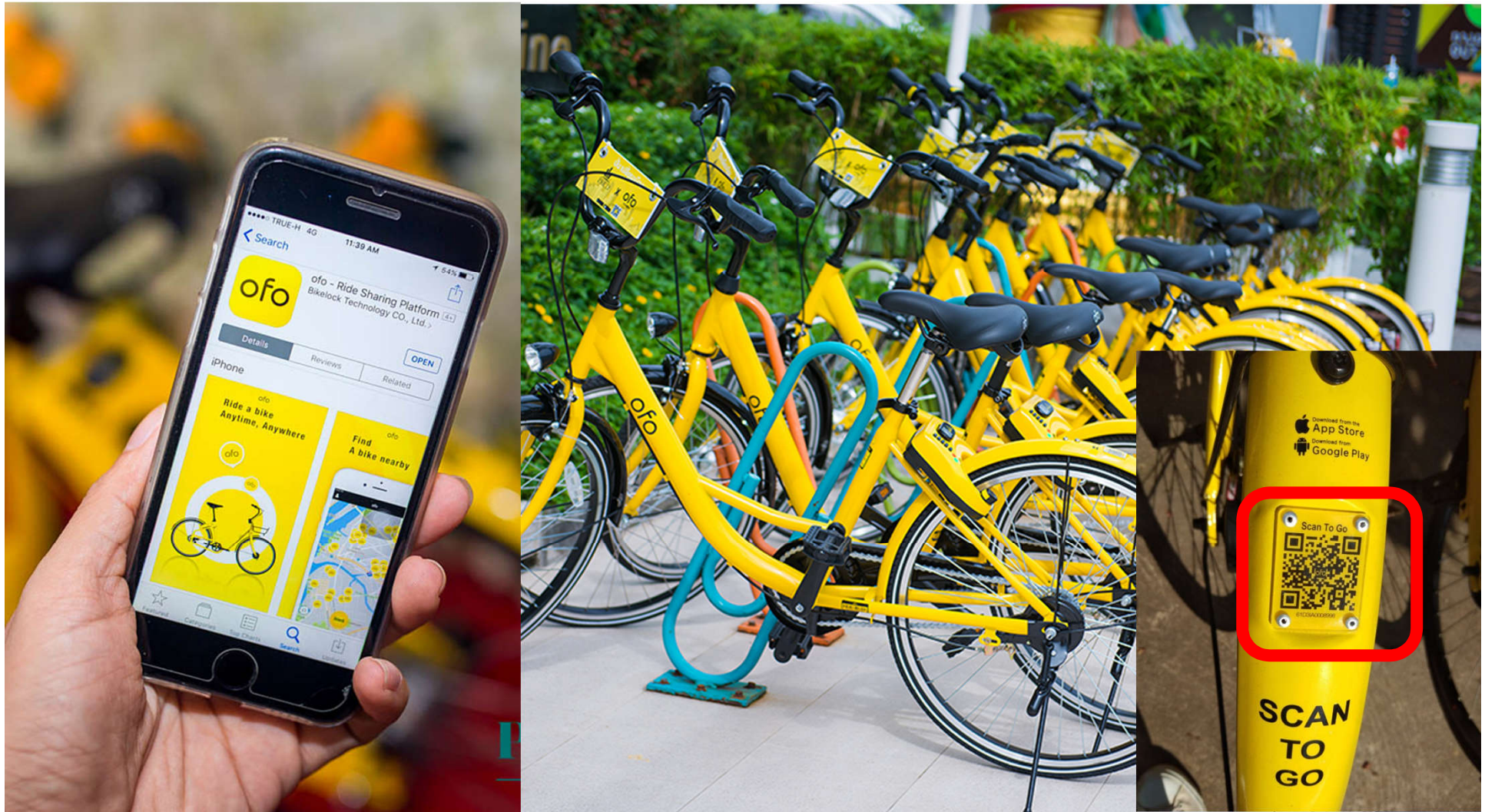

IoT (Internet of Thing) จักรยานอัจฉริยะ @เชียงใหม่

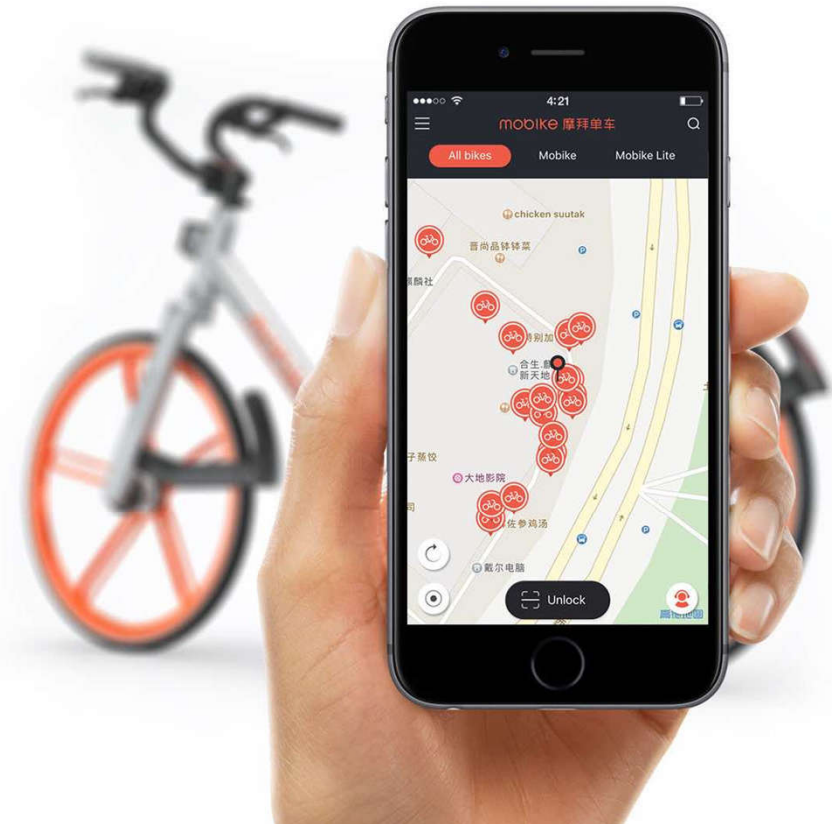

เส้นทางเทคโนโลยี



จะเป็นอย่างไรในปี 2561

3D Printing

เทคโนโลยีการพิมพ์
แบบ 3 มิติ มีการ
ขยายตัวอย่างมาก
ในช่วงหลายปีที่ผ่านมา และคาดว่าจะขยาย
เพิ่มมากขึ้น

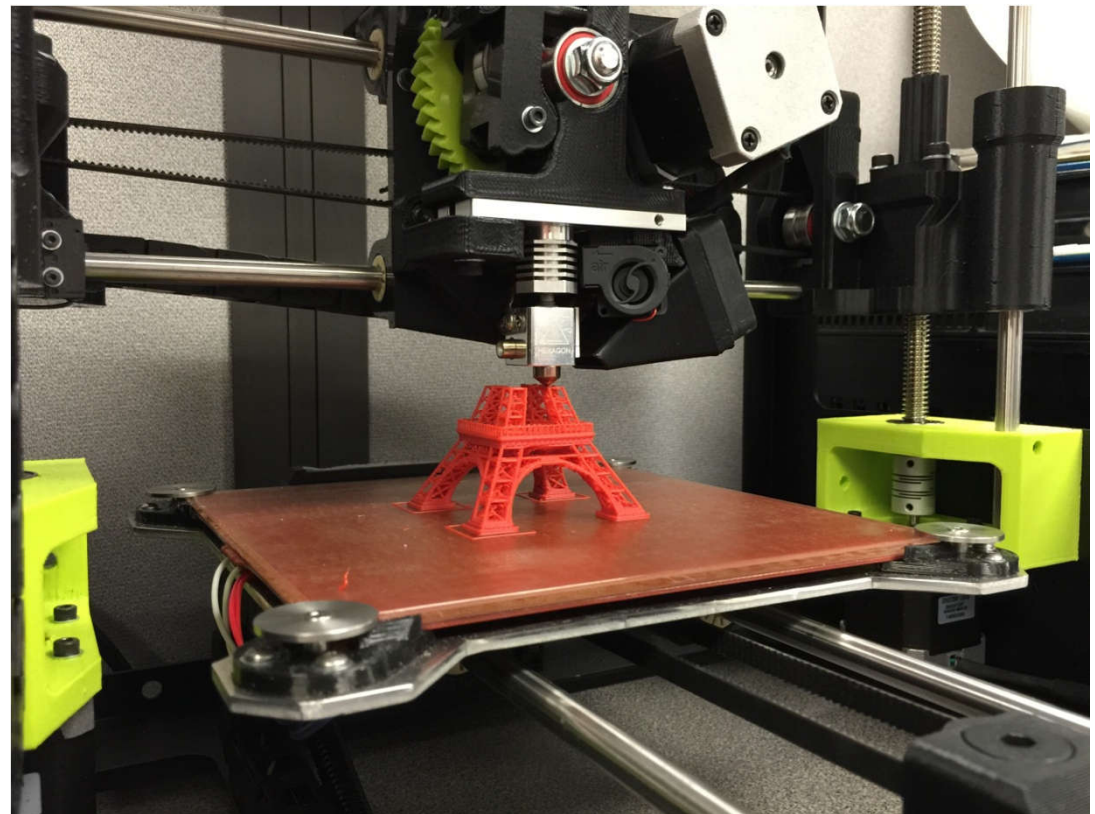

เส้นทางเทคโนโลยี



จะเป็นอย่างไรในปี 2561

FinTech

Fin ← Finance

Tech ← Technology

เทคโนโลยีที่ช่วยให้บริการทางการเงินมีประสิทธิภาพมากขึ้น e-Payment e-Banking e-Wallet

FinTech กับ การชำระเงินออนไลน์



สังคมไร้เงินสด



เส้นทางเทคโนโลยี

— — — — — จะเป็นอย่างไในปี 2561

สกุลเงินดิจิทัล / Cryptocurrency

สกุลเงินดิจิทัล หรือเงินดิจิทัล เป็นระบบทาง
การเงินที่ไม่มีธนาคารกลาง
รูปแบบของเงินดิจิทัล
ที่ได้รับความนิยมในตอนนี้
คือ **Bitcoin**



เส้นทางเทคโนโลยี



จะเป็นอย่างไรในปี 2561



Keep



Google Drive

ระบบ

Cloud



iCloud



OneDrive



ดิจิทัลเทคโนโลยี และการใช้สื่อออนไลน์ ให้ปลอดภัย



สถิติจำนวนชั่วโมงการใช้อินเทอร์เน็ต

ภาพรวม

วันทำงาน/
วันเรียนหนังสือ | 6 ชม.
30 นาที
/วัน

วันหยุด | 6 ชม.
48 นาที
/วัน



Gen Z



Gen Y



Gen X



Baby Boomer

วันทำงาน/
วันเรียนหนังสือ

5 ชม.
48 นาที/วัน

7 ชม.
12 นาที/วัน

5 ชม.
48 นาที/วัน

4 ชม.
54 นาที/วัน

วันหยุด

7 ชม.
12 นาที/วัน

7 ชม.
36 นาที/วัน

5 ชม.
18 นาที/วัน

4 ชม.
12 นาที/วัน

คำถามจากแบบสำรวจชี้

Gen Y
ครองแชมป์ใช้เน็ตมากที่สุด 3 ปีซ้อน

ยหนังสือ
ปิดอินเทอร์เน็ตทิ้งไว้

กิจกรรมออนไลน์ยอดนิยม



ซื้อสินค้าและบริการ



ดาวน์โหลดซอฟต์แวร์/เพลง/ละคร/เกม



ทำธุรกรรมทางการเงิน



เล่นเกมออนไลน์



Social Media



ค้นหาข้อมูล



รับ-ส่งอีเมล



ดูโทรทัศน์/ฟังเพลง



อ่านหนังสือทางออนไลน์



เรียนออนไลน์



หางาน/สมัครงานทางออนไลน์



จอง/ซื้อตั๋วชมภาพยนตร์/
การแสดง/คอนเสิร์ตออนไลน์

กิจกรรมออนไลน์ยอดนิยม

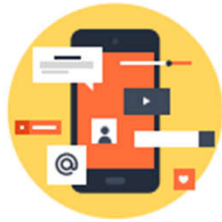

Social Media
86.9



ค้นหาข้อมูล
86.5



รับ-ส่งอีเมล
70.5



ดูโทรทัศน์/ฟังเพลง
60.7



ซื้อสินค้าและบริการ
50.8



ดาวน์โหลดซอฟต์แวร์/เพลง/ละคร/เกม
47.4



ทำธุรกรรมทางการเงิน
45.2



เล่นเกมออนไลน์
35.3



อ่านหนังสือทางออนไลน์
30.8



เรียนออนไลน์
28.3



หางาน/สมัครงานทางออนไลน์
16.0



จอง/ซื้อตั๋วชมภาพยนตร์/
การแสดง/คอนเสิร์ตออนไลน์
14.6

สถิติประชากรคนไทยที่ใช้ Social Media

สรุปสถิติประชากรคนไทยที่ใช้ Social Media ในปี 2018
ณ เดือน มกราคม 2018

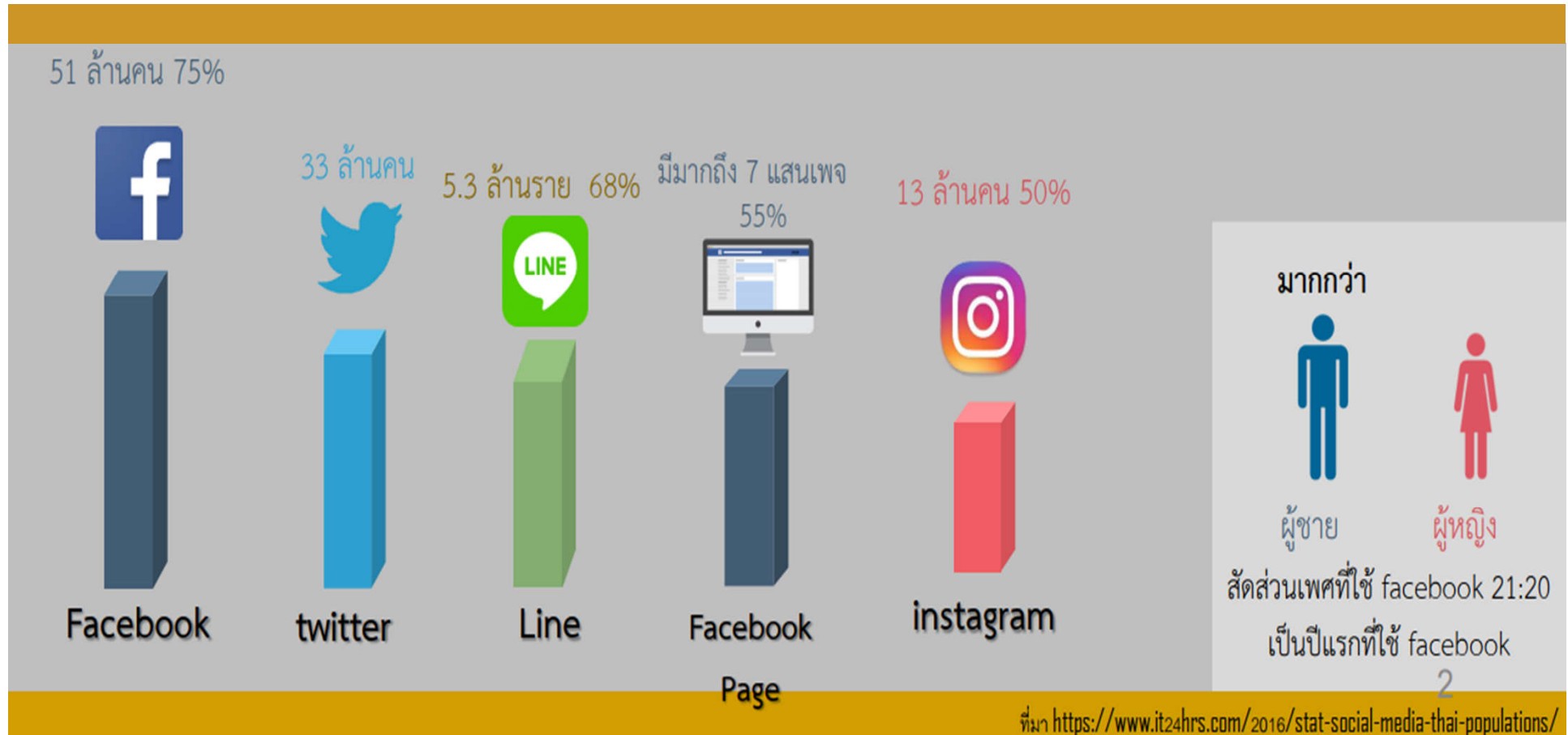

ดิจิทัลในประเทศไทย

ประชากร 69.11 ล้านคน มีผู้ใช้งานอินเทอร์เน็ต 57 ล้านคน
ใช้งาน Social Media 51 ล้านคน ผู้ใช้โทรศัพท์มือถือ 93.61 ล้านเลขหมาย

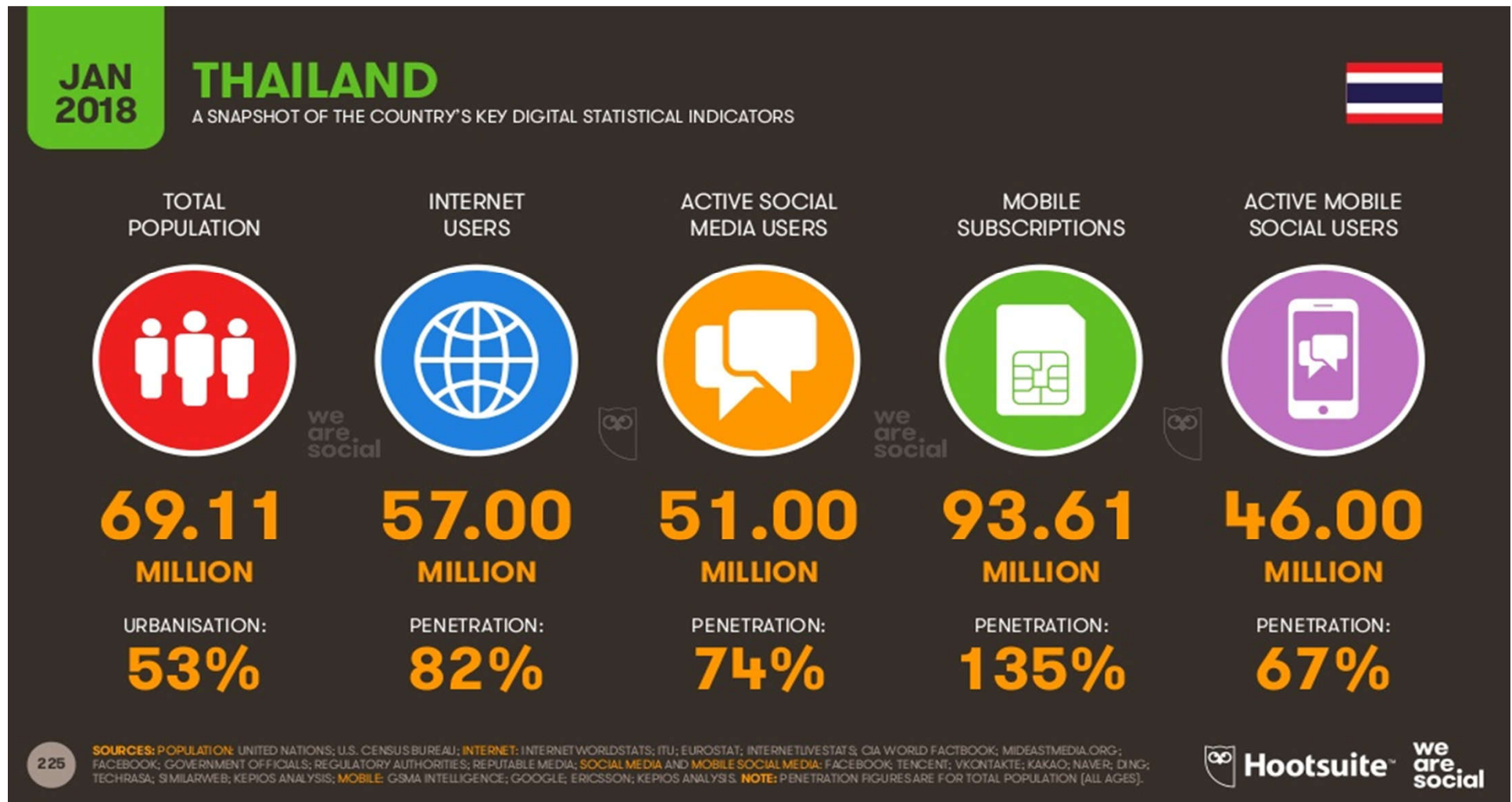

ดิจิทัลในประเทศไทย

ประเทศไทยคว้าแชมป์อันดับ 1 ของโลกประเทศที่ใช้เวลาท่องอินเทอร์เน็ตมากที่สุด
เฉลี่ย 9 ชั่วโมง 38 นาที

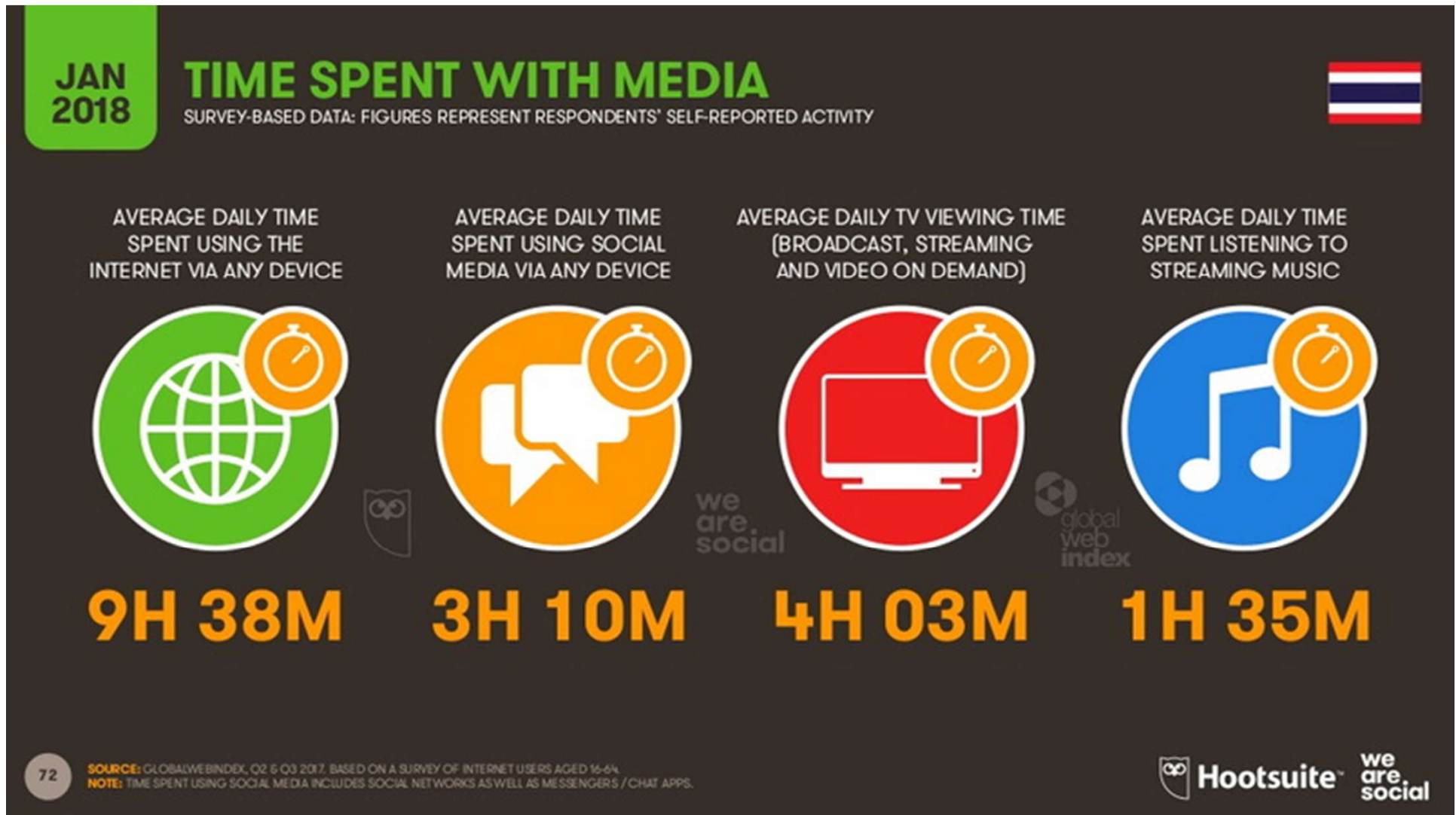

ดิจิทัลในประเทศไทย

ประเทศไทยคว้าแชมป์อันดับ 1 ของโลกประเทศที่ใช้เวลาท่องอินเทอร์เน็ตมากที่สุด เฉลี่ย 9 ชั่วโมง 38 นาที และกรุงเทพฯ ใช้ Facebook 22 ล้านคน



ดิจิทัลในประเทศไทย

ประเทศที่มีอัตราการใช้อินเทอร์เน็ตเฉลี่ยต่อวันสูงที่สุด จากการใช้อินเทอร์เน็ตทุกอุปกรณ์

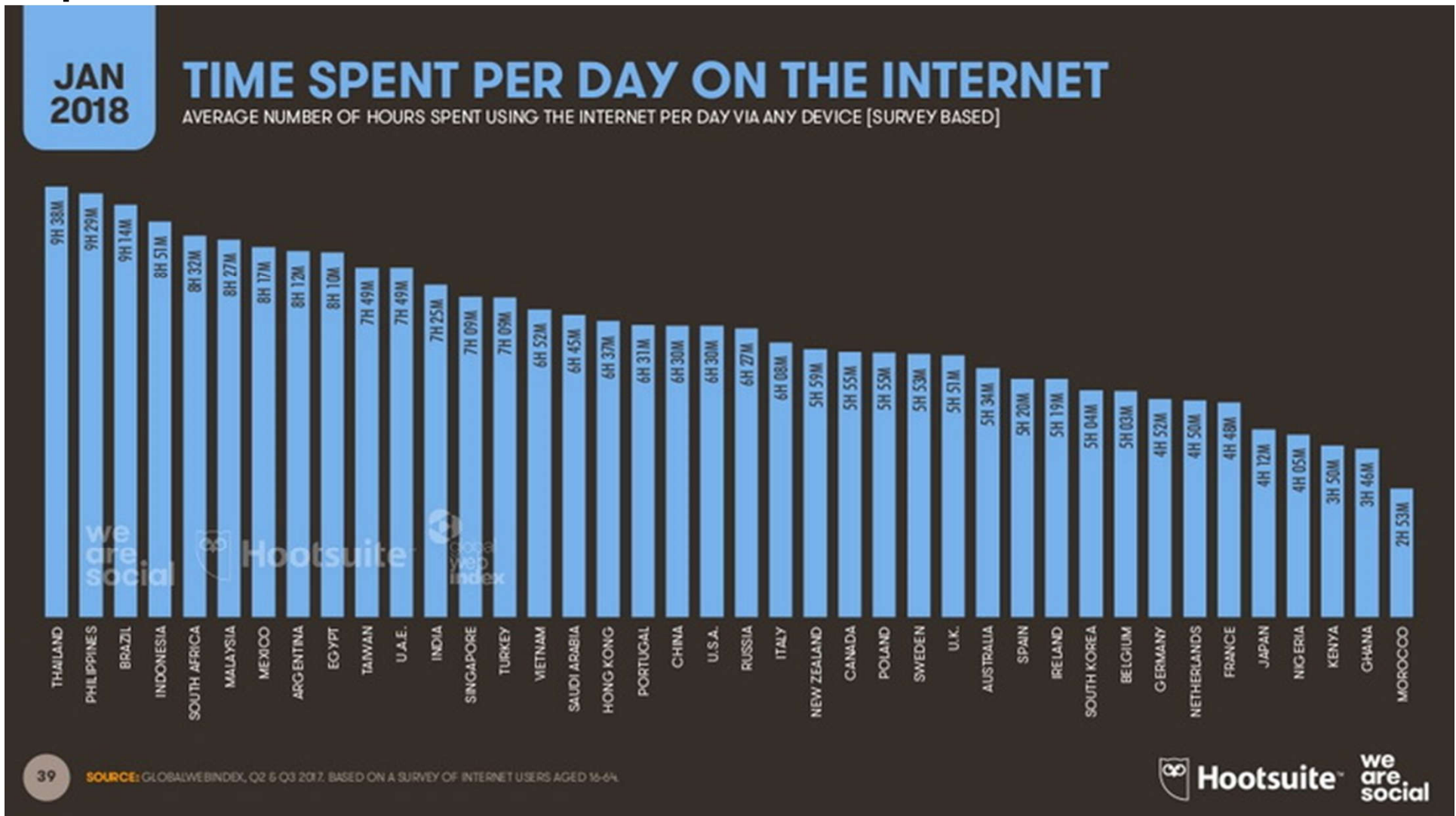

ดิจิทัลในประเทศไทย

ประเทศที่มีอัตราการใช้อินเทอร์เน็ตเฉลี่ยต่อวันสูงที่สุด
จากการใช้ผ่านโทรศัพท์มือถือ

JAN
2018

TIME SPENT PER DAY USING MOBILE INTERNET

AVERAGE NUMBER OF HOURS PER DAY SPENT ACCESSING THE INTERNET VIA A MOBILE PHONE [SURVEY BASED]

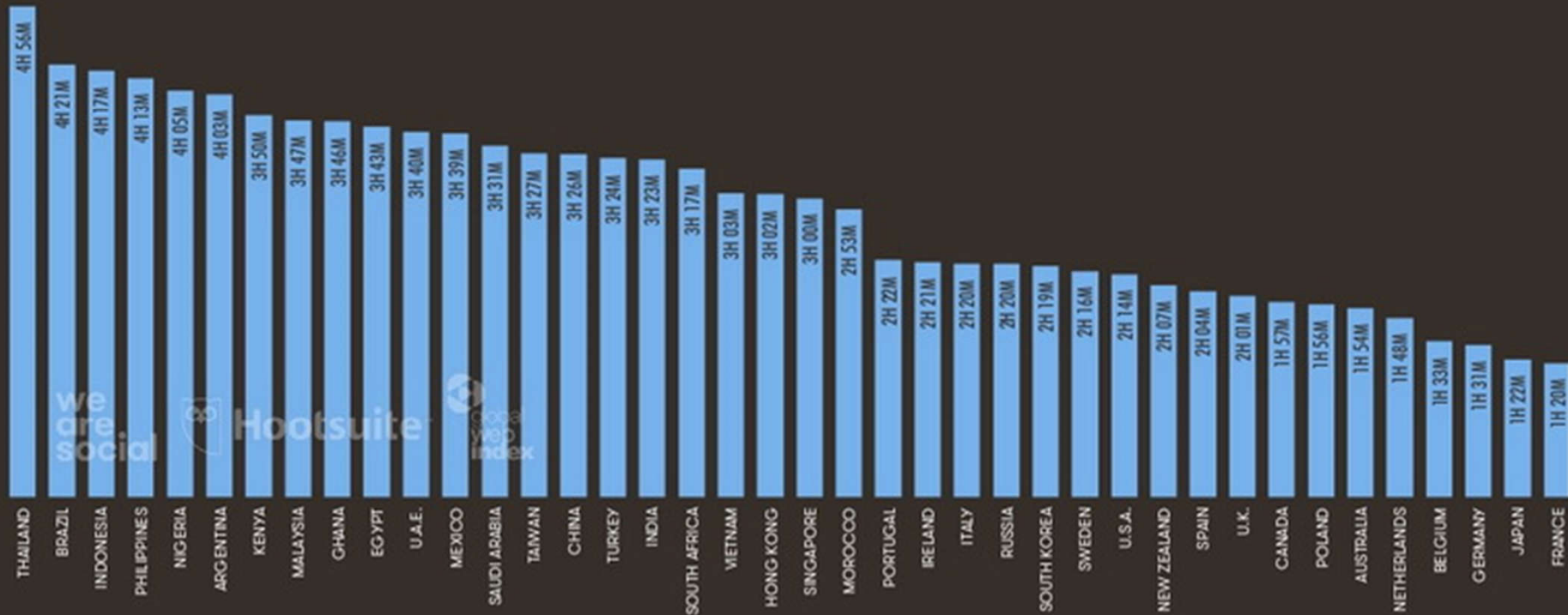

อันดับการใช้งาน Social Media ทั่วโลก

JAN
2018

TOP MESSENGER APPS BY COUNTRY

BASED ON THE GOOGLE PLAY STORE RANK FOR EACH COUNTRY IN DECEMBER 2017

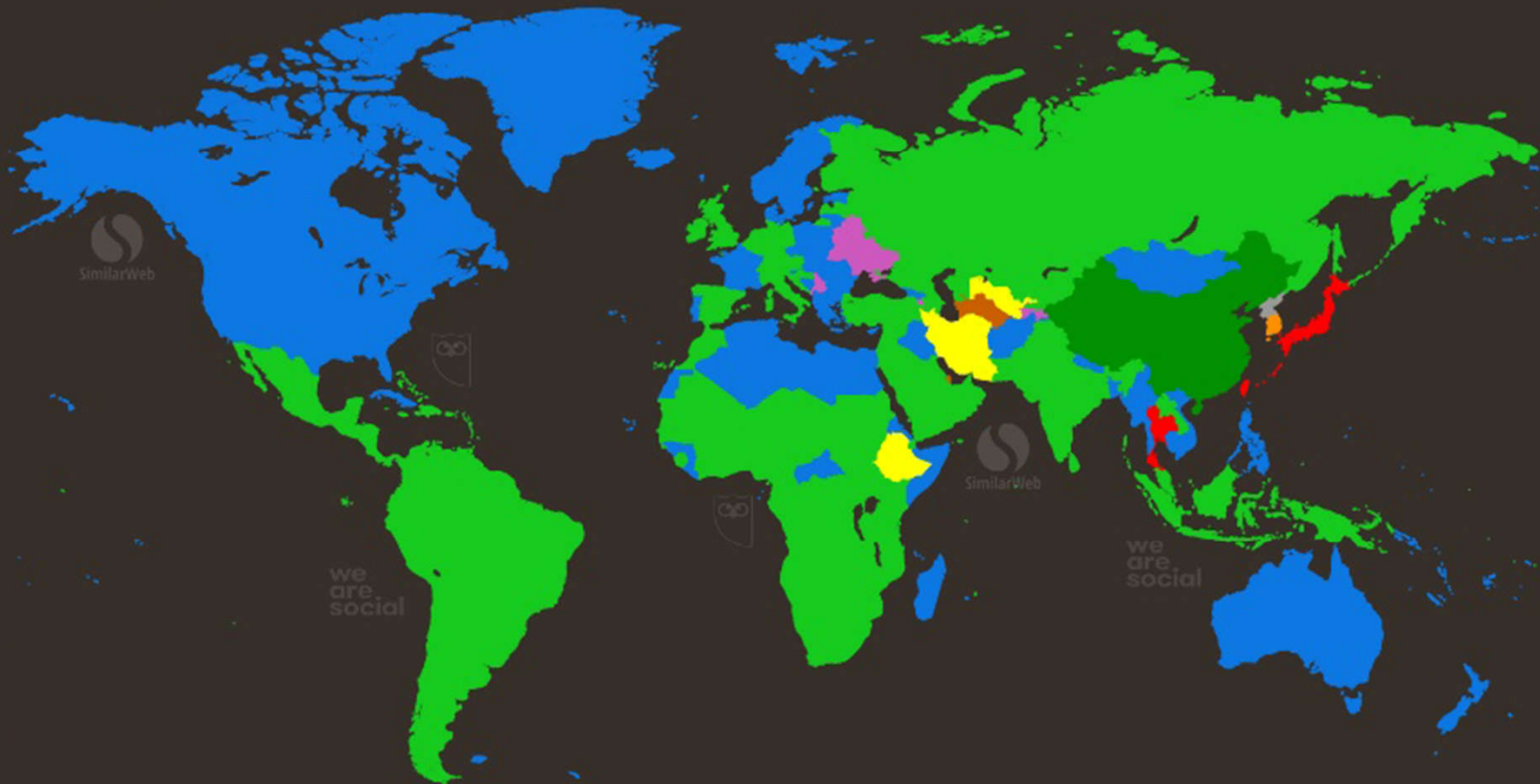

อันดับการใช้งาน Social Media ทั่วโลก

JAN
2018

TOP MESSENGER APPS BY COUNTRY

BASED ON THE GOOGLE PLAY STORE RANK FOR EACH COUNTRY IN DECEMBER 2017

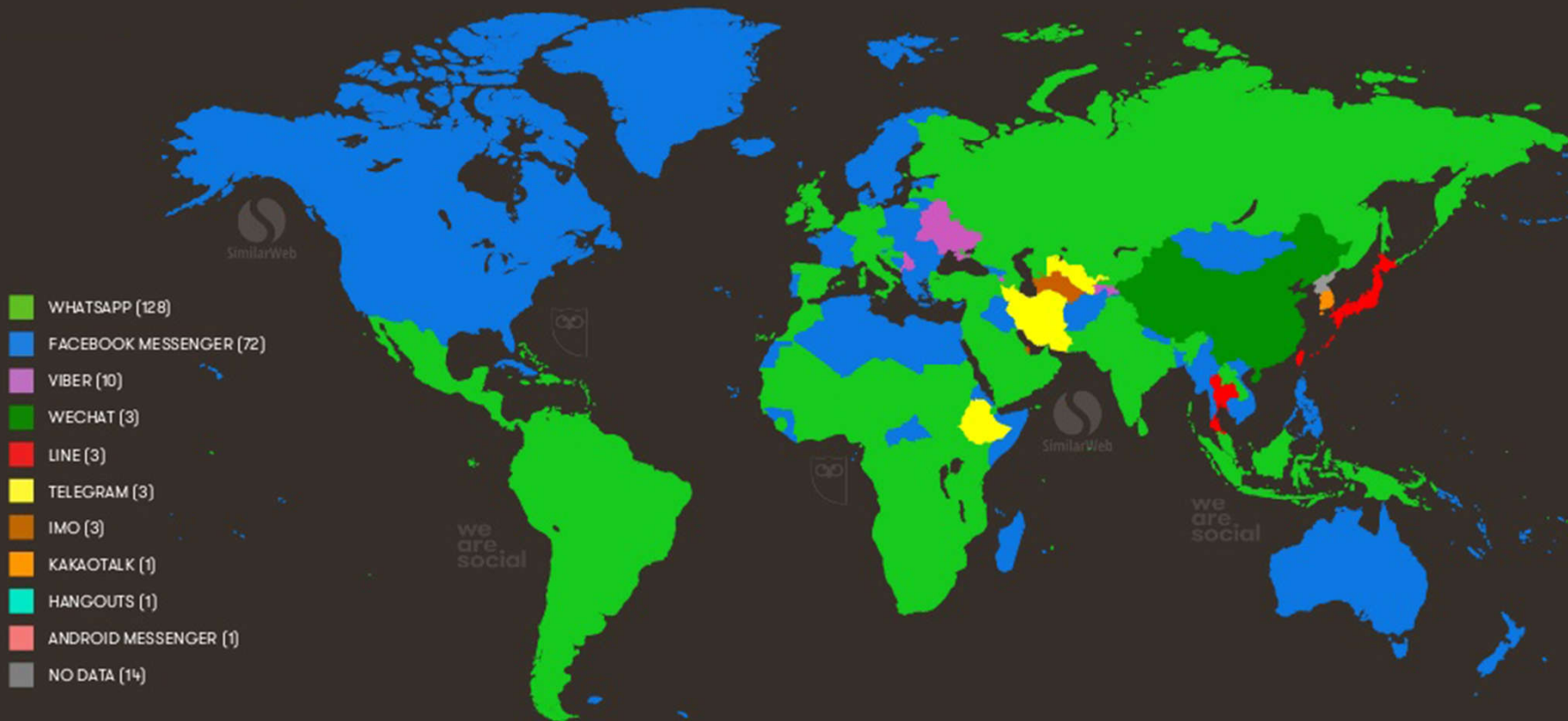

ความนิยมของ Facebook ในประเทศไทย

Globalize Facebook Thailand Population



ช่วงเวลาที่คนไทยโพสต์ facebook มากที่สุด

คน Like ใน facebook

ทำไมต้องรู้เท่าทันสื่อ สารสนเทศ และดิจิทัล

ยุคสื่อหลอมรวม

อินเทอร์เน็ต

โลกเสมือนจริง

การเข้าถึงสื่อ

ข้อมูลที่น่าเชื่อถือ



อันตรายจากโลกออนไลน์



Hack รหัสผ่านบัญชีอีเมล

ตั้งรหัสผ่านง่าย/พีชชิ่งอีเมล

Hack รหัสบัญชีธนาคารออนไลน์
รหัส ATM

Hack บัญชี Social Media

หลอกขายสินค้าทางหน้าเว็บ

เฟซบุ๊ก อิน스타그램

สิ่งที่ควรทำ เพื่อความปลอดภัยในโลกไซเบอร์



สิ่งที่ควรทำ เพื่อความปลอดภัยในโลกไซเบอร์

ออกจากโปรแกรมหรือแอปพลิเคชัน
โมบายแบงก์ทิ้งทุกครั้ง

ตั้งการแจ้งเตือนเมื่อมีการใช้บริการ
โมบายแบงก์ทิ้ง (OTP)



โทรศัพท์มือถือธรรมดา



MOBILE PHONE

สิ่งที่ควรระวัง จากโลกไซเบอร์

หลีกเลี่ยงการติดตั้งโปรแกรมที่ไม่รู้
แหล่งที่มาหรือไม่รู้จัก เพื่อลด
การดักจับสิ่งที่พิมพ์ (Keylogger)



สิ่งที่ควรระวัง จากโลกไซเบอร์

หลีกเลี่ยงการเชื่อมต่อ WIFI
สาธารณะ เมื่อจะใช้โมบายแบงก์กิ้ง



สิ่งที่ควรระวัง จากโลกไซเบอร์



การบันทึกข้อมูลส่วนตัวไว้ในมือถือ
เช่น รหัสบัตร ATM รหัสอีเมล

ตัวอย่างภัยคุกคามที่เกิดขึ้นบ่อย



อีเมลปลอม
หลอกลามรหัสผ่าน



เว็บไซต์ปลอม
หลอกลาม
รหัสผ่าน



วิธีป้องกัน



- ตรวจสอบ URL ของเว็บไซต์ก่อนคลิกอื่น
- ตรวจสอบที่อยู่อีเมลของผู้ส่ง
- ไม่ใช้รหัสผ่านเดียวกันในหลายบริการ
- อีเมล Phishing มักจะใช้ภาษาไม่น่าเชื่อถือ

เช่น สกดผิด ใช้ภาษาไม่น่าเชื่อถือ

ตัวอย่าง ฟิชซิงเมล (Phishing)

Firefox

Welcome to SCBEasy.com

http://www.scbaesy.com/index.asp

snapshot window

SCB ไทยพาณิชย์ EASY NET

หน้าหลัก บริการต่างๆ สมัคร แบบฟอร์ม ติดต่อเรา ไทย | English

สมัครบริการออนไลน์ SCB Easy Net

Login to SCB Easy Net

Login Name

Password

หากท่านมีปัญหาในการใช้ Password เดิมในการ log in กรุณาตั้ง Password ใหม่

[ลืมหรือตั้ง Password ใหม่ คลิกที่นี่](#)

Login

HouseCall

TREND WIZARD คำนวณโหลด ฟรี โปรแกรมสแกนไวรัส

Click here to View Demo

เรื่องน่ารู้

ประกาศ! ธนาคารขอเรียนให้ท่านทราบว่า ธนาคารจะยกเลิกบริการผลิตภัณฑ์ UP2ME Mobile Application โดยมีผลตั้งแต่วันที่ 31 ตุลาคม 2561 เป็นต้นไป หากท่านมีเงินคงเหลือใน e-wallet ใน UP2ME Mobile Application ระหว่างนี้ ท่านสามารถนำเงินออกจาก e-wallet ได้ตามปกติ ทั้งนี้ หากท่านต้องการนำเงินออกจาก e-wallet ตั้งแต่วันที่ 1 พฤศจิกายน 2561 เป็นต้นไป ท่านจะต้องเตรียมเอกสารยืนยันตัวตน (บัตรประชาชน) และสมุดบัญชีเงินฝากธนาคารไทยพาณิชย์ที่มีชื่อตรงกันกับ e-wallet เพื่อติดต่อที่สาขาของธนาคาร กรณีไม่มีบัญชีเงินฝาก สาขาจะเปิดบัญชีให้กับท่านเพื่อนำเงินคงเหลือใน e-wallet ฝากบัญชีต่อไป ธนาคารขอขอบคุณที่ท่านไว้วางใจใช้บริการของธนาคารด้วยดีเสมอมา และเพื่อเป็นการตอบสนองความต้องการของลูกค้าได้อย่างต่อเนื่อง ธนาคารได้พัฒนา SCB Easy Application ซึ่งจะช่วยให้ท่านสามารถทำธุรกรรมได้สะดวก รวดเร็ว และปลอดภัย พร้อมตอบโจทย์ lifestyle ต่างๆ ของท่านต่อไป

แจ้งเตือน! โปรดระวัง! อีเมลแอมอ้าง (Phishing mail) ว่าเป็นอีเมลจากธนาคารหลอกลงใจให้คลิกเพื่อไปยังเว็บไซต์ SCB Easy ปลอม เพื่อความปลอดภัยกรุณาพิมพ์ www.scbaesy.com

คลิกเพื่อเปิดใช้ Adobe Flash Player

Welcome to EASY NET

ปรับปรุงล่าสุด : 17 สิงหาคม 2561

วิธีการตรวจสอบโดยค้นหาจาก Google

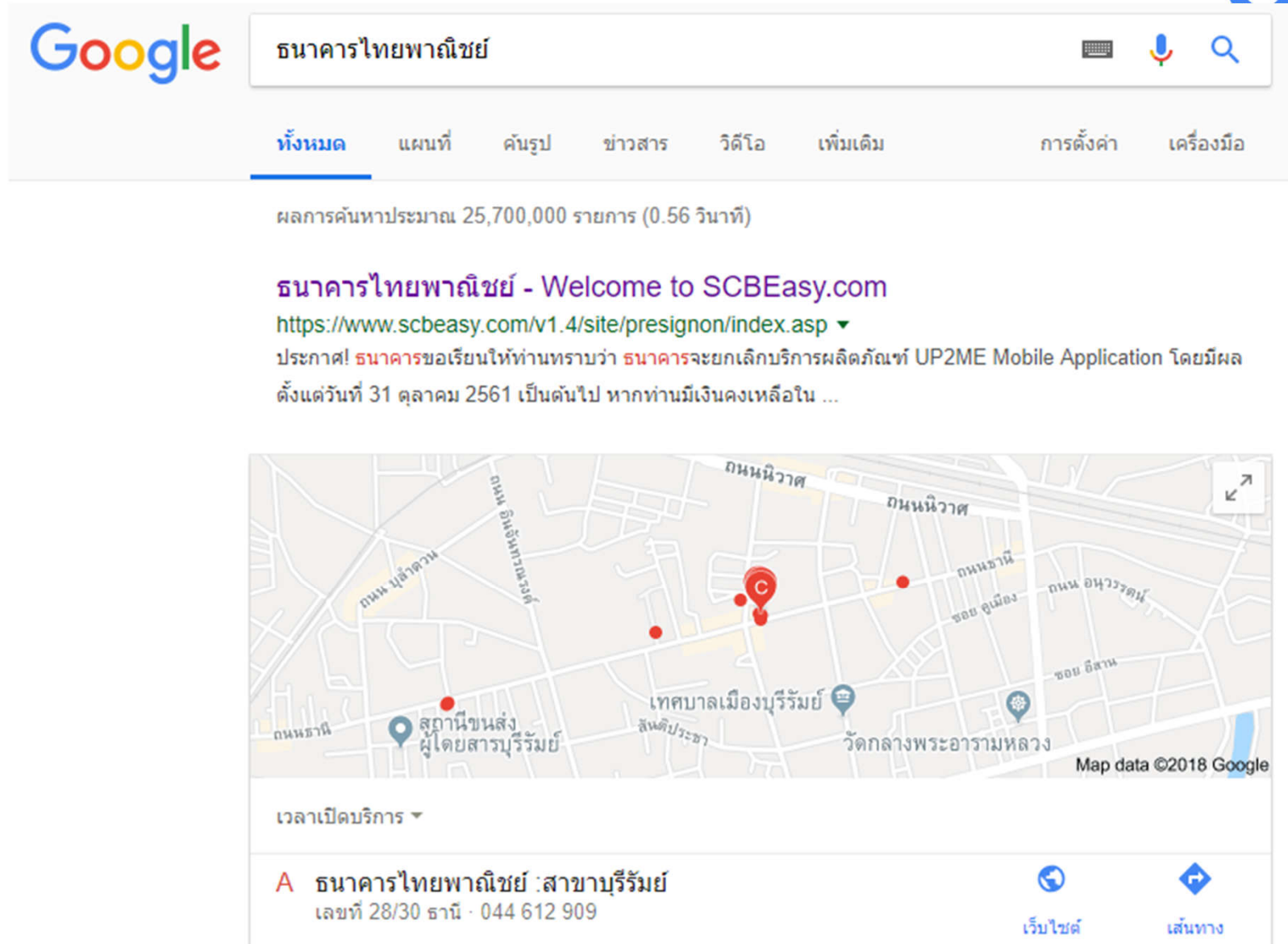

Google ธนาคารไทยพาณิชย์

ทั้งหมด แผนที่ ค้นรูป ข่าวสาร วิดีโอ เพิ่มเติม การตั้งค่า เครื่องมือ

ผลการค้นหาประมาณ 25,700,000 รายการ (0.56 วินาที)

ธนาคารไทยพาณิชย์ - Welcome to SCBEasy.com
<https://www.scbeasy.com/v1.4/site/presignon/index.asp>

ประกาศ! ธนาคารขอเรียนให้ท่านทราบว่า ธนาคารจะยกเลิกบริการผลิตภัณฑ์ UP2ME Mobile Application โดยมีผลตั้งแต่วันที่ 31 ตุลาคม 2561 เป็นต้นไป หากท่านมีเงินคงเหลือใน ...

เวลาเปิดบริการ ▾

A ธนาคารไทยพาณิชย์ : สาขาบุรีรัมย์
เลขที่ 28/30 ธานี · 044 612 909

เว็บไซต์ เส้นทาง

ตัวอย่าง ฟิชซิงเมล (Phishing)

Firefox

Welcome to SCBEasy.com

http://www.scbaesy.com/index.asp

snapshot window

http://www.scbaesy.com/index.asp

EASY NET

หน้าหลัก บริการต่างๆ สมัคร แบบฟอร์ม ติดต่อเรา

ไทย | English

สมัครบริการออนไลน์ SCB Easy Net

Login to SCB Easy Net

Login Name

Password

หากท่านมีปัญหาในการใช้ Password เดิมในการ log in กรุณาลบ Password ใหม่

[ลืมหรือตั้ง Password ใหม่ คลิกที่นี่](#)

Login

HouseCall

TREND MICRO

ดาวน์โหลด ฟรี โปรแกรมสแกนไวรัส

Click here to View Demo

เรื่องน่ารู้

ประกาศ! ธนาคารขอเรียนให้ท่านทราบว่า ธนาคารจะยกเลิกบริการผลิตภัณฑ์ UP2ME Mobile Application โดยมีผลตั้งแต่วันที่ 31 ตุลาคม 2561 เป็นต้นไป หากท่านมีเงินคงเหลือใน e-wallet ใน UP2ME Mobile Application ระหว่างนี้ ท่านสามารถนำเงินออกจาก e-wallet ได้ตามปกติ ทั้งนี้ หากท่านต้องการนำเงินออกจาก e-wallet ตั้งแต่วันที่ 1 พฤศจิกายน 2561 เป็นต้นไป ท่านจะต้องเตรียมเอกสารยืนยันตัวตน (บัตรประชาชน) และสมุดบัญชีเงินฝากธนาคารไทยพาณิชย์ที่มีชื่อตรงกันกับ e-wallet เพื่อติดต่อที่สาขาของธนาคาร กรณีไม่มีบัญชีเงินฝาก สาขาจะเปิดบัญชีให้กับท่านเพื่อนำเงินคงเหลือใน e-wallet เข้าบัญชีต่อไป ธนาคารขอขอบคุณที่ท่านไว้วางใจใช้บริการของธนาคารด้วยดีเสมอมา และเพื่อเป็นการตอบสนองความต้องการของลูกค้าได้อย่างต่อเนื่อง ธนาคารได้พัฒนา SCB Easy Application ซึ่งจะช่วยให้ท่านสามารถทำธุรกรรมได้สะดวก รวดเร็ว และปลอดภัย พร้อมตอบ lifestyle ต่างๆ ของท่านต่อไป

แจ้งเตือน! โปรดระวัง! อีเมลแอมอ้าง (Phishing mail) ว่าเป็นอีเมลจากธนาคารหลอกลงใจคลิกเพื่อไปยังเว็บไซต์ SCB Easy ปลอม เพื่อความปลอดภัยกรุณาพิมพ์ www.scbaesy.com

คลิกเพื่อเปิดใช้ Adobe Flash Player

Welcome to EASY NET

ปรับปรุงล่าสุด : 17 สิงหาคม 2561

กลับสู่หน้าหลัก

ตัวอย่าง เว็บไซต์บริการธุรกรรมการเงิน

Welcome to SCBEasy.co x + v

The Siam Commercial Bank Public Company Limited [TH] https://www.scbeasy.com/v1.4/site/presignon/index.asp

SCB ไทยพาณิชย์ EASY NET

หน้าหลัก บริการต่างๆ สมัคร แบบฟอร์ม ติดต่อเรา ไทย | English

สมัครบริการออนไลน์ SCB Easy Net

Login to SCB Easy Net
Login Name

Password

หากท่านมีปัญหาในการใช้ Password เมื่อเริ่มการ log in กรุณาตั้ง Password ใหม่
[คลิกที่นี่](#)
Login

SSL
ภัยภัยร่วมมริจาก
โครงการ “ก้าวคนละก้าว”
เพื่อจัดซื้ออุปกรณ์ทางการแพทย์
ให้แก่อาคารนวมินทรบพิตร ๕๔ พรรษา
คณะแพทยศาสตร์ศิริราชพยาบาล
มหาวิทยาลัยมหิดล
www.kaokonlakao.com

Welcome to EASY NET

ปรับปรุงล่าสุด : 17 สิงหาคม 2561
กลุ่มธนาคารไทยพาณิชย์

เรื่องน่ารู้

- ประกาศ! ธนาคารขอเรียนให้ท่านทราบว่า ธนาคารจะยกเลิกบริการผลิตภัณฑ์ UP2ME Mobile Application โดยมีผลตั้งแต่วันที่ 31 ตุลาคม 2561 เป็นต้นไป หากท่านมีเงินคงเหลือใน e-wallet ใน UP2ME Mobile Application ระหว่างนี้ ท่านสามารถนำเงินออกจาก e-wallet ได้ตามปกติ ทั้งนี้ หากท่านต้องการนำเงินออกจาก e-wallet ตั้งแต่วันที่ 1 พฤศจิกายน 2561 เป็นต้นไป ท่านจะต้องเตรียมเอกสารยืนยันตัวตน (บัตรประชาชน) และสมุดบัญชีเงินฝากธนาคารไทยพาณิชย์ที่มีชื่อตรงกับ e-wallet เพื่อติดต่อที่สาขาของธนาคาร กรณีไม่มีบัญชีเงินฝาก สาขาจะเปิดบัญชีให้กับท่านเพื่อนำเงินคงเหลือใน e-wallet เข้าบัญชีต่อไป ธนาคารขอขอบคุณที่ท่านไว้วางใจใช้บริการของธนาคารด้วยดีเสมอมา และเพื่อเป็นการตอบสนองความต้องการของลูกค้าได้อย่างต่อเนื่อง ธนาคารได้พัฒนา SCB Easy Application ซึ่งจะช่วยให้ท่านสามารถทำธุรกรรมได้สะดวก รวดเร็ว และปลอดภัย พร้อมตอบโจทย์ lifestyle ต่างๆ ของท่านต่อไป

แจ้งเตือน! โปรดระวัง! อีเมลแอมอ้าง (Phishing mail) ว่าเป็นอีเมลจากธนาคารหลอกลวงให้คลิกเพื่อไปยังเว็บไซต์ SCB Easyปลอม เพื่อความปลอดภัยกรุณาพิมพ์ www.scbeasy.com

HouseCall
TREND คิวโนโหลด ฟรี โปรแกรมสนทนาวีรอส
Click here to View Demo
Secured by ENTRUST
SCB Easy Call Center 02-777-7777

ตัวอย่าง เว็บไซต์บริการธุรกรรมการเงิน

The image shows a screenshot of the SCB Easy Net website. At the top, the browser address bar displays the URL: <https://www.scbeasy.com/v1.4/site/presignon/index.asp>. A red box highlights this URL, with a red arrow pointing to a large pink circle containing the text "SSL".

The website header includes the SCB logo, the text "ไทยพาณิชย์", and the URL "www.scbeasy.com". To the right of the URL is the text "EASY NET".

The main content area features a navigation menu with items: "หน้าหลัก", "บริการต่างๆ", "แบบฟอร์ม", and "ติดต่อเรา". Below the menu is a large banner with a woman running and the text "SSL ร่วมบริการ 'ก้าวคนละก้าว'" and "เพื่อจัดซื้ออุปกรณ์ทางการแพทย์ ให้แก่อาคารนวมินทรบพิตร ๘๔ พรรษา คณะแพทยศาสตร์ศิริราชพยาบาล มหาวิทยาลัยมหิดล".

Below the banner is a "Welcome to EASY NET" message and a dropdown menu for "กรุ๊ปธนาคารไทยพาณิชย์" with the value "ปรับปรุงล่าสุด : 17 สิงหาคม 2561".

On the right side, there is a "เรื่องน่ารู้" (News) section with a bullet point: "ประกาศ! ธนาคารขอเรียนให้ท่านทราบว่า ธนาคารจะยกเลิกบริการผลิตภัณฑ์ UP2ME Mobile Application โดยมีผลตั้งแต่วันที่ 31 ตุลาคม 2561 เป็นต้นไป หากท่านมีเงินคงเหลือใน e-wallet ใน UP2ME Mobile Application ระหว่างนี้ ท่านสามารถนำเงินออกจาก e-wallet ได้ตามปกติ ทั้งนี้ หากท่านต้องการนำเงินออกจาก e-wallet ตั้งแต่วันที่ 1 พฤศจิกายน 2561 เป็นต้นไป ท่านจะต้องเตรียมเอกสารยืนยันตัวตน (บัตรประชาชน) และสมุดบัญชีเงินฝาก ธนาคารไทยพาณิชย์ที่มีชื่อตรงกับ e-wallet เพื่อติดต่อที่สาขาของธนาคาร กรณีไม่มีบัญชีเงินฝาก สาขาจะเปิดบัญชีให้กับท่านเพื่อนำเงินคงเหลือใน e-wallet เข้าบัญชีต่อไป ธนาคารขอขอบคุณที่ท่านไว้วางใจใช้บริการของธนาคารด้วยดีเสมอมา และเพื่อเป็นการตอบสนองความต้องการของลูกค้าได้อย่างต่อเนื่อง ธนาคารได้พัฒนา SCB Easy Application ซึ่งจะช่วยให้ท่านสามารถทำธุรกรรมได้สะดวก รวดเร็ว และปลอดภัย พร้อมตอบโจทย์ lifestyle ต่างๆ ของท่านต่อไป"

Below the news section is a "แจ้งเตือน! โปรดระวัง! อีเมลแอบอ้าง (Phishing mail) ว่าเป็นอีเมลจากธนาคารหลอกลวงให้คลิกไปยังเว็บไซต์ SCB Easy ปลอม เพื่อความปลอดภัยกรุณาพิมพ์ www.scbeasy.com".

On the far right, there is a "สมัครบริการออนไลน์ SCB Easy Net" section with a "Login to SCB Easy Net" form. The form includes fields for "Login Name" and "Password", a "Login" button, and a link for "ลืมหรือตั้ง Password ใหม่ คลิกที่นี่".

Below the login form are several service logos: "HouseCall", "TREND" (ดาวโหลด ฟรี โปรแกรมสนทนงาไรส), "Click here to View Demo", "Secured by ENTRUST", and "SCB Easy Call Center 02-777-7777".

คลิกเบต Clickbait

คลิกเบต Clickbait คืออะไร

ทำไมคนไทยต้องระวัง

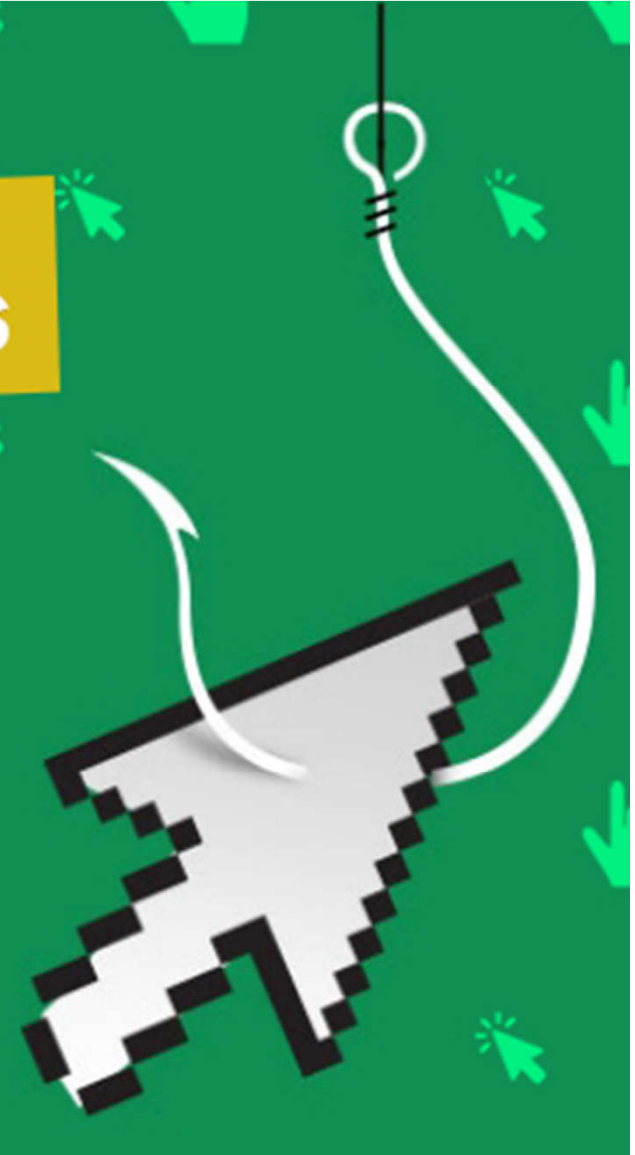

คลิกเบต Clickbait



**ขมลูกทั้งโซเซียล ขาปริศนาโผล่หลังทีมหมูป่า
ก่อนความจริงจะปรากฏ**

ทำเอาขมลูกขูทั้งโลกโซเซียล เมื่อมีภาพของน้องๆทีมหมูป่าหลังล่าสึกขาเมอวันที่ 4 ส.ค. ที่ผ่านม. ก่อนถ่ายภาพหนีและถ่ายภาพเผยแพร่ในโลกออนไลน์ แต่ทำาสงเกตเมอ

คลิกเบต Clickbait

ชาวเน็ตตาโต เจนี่ เทียนโพธิ์สุวรรณ โชว์อะไรแวบๆไม่ได้
ตั้งใจอวด!



⚡ MAMA.O.IN.TH

ชาวเน็ตตาโต เจนี่ เทียนโพธิ์สุวรรณ โชว์อะไรแวบๆไม่ได้ตั้งใจ
อวด!

คลิกเบต Clickbait



จบบ่าว

27 สิงหาคม เวลา 12:16 น. · 🌐

ไก่อสุกแต่ไม้ที่ปิ้งไม่มีรอยไหม้

#จบบ่าว

อังกฤษ 2018 ชาวเน็ตจับโป๊ะจากปิ้งไก่ ไม่เนียนเลยจริงๆ
ต้นฉบับที่ กั้นต์ ทำไว้ ยังสมจริงกว่าเยอะ!



🌐 จาม.COM

อังกฤษ 2018 ชาวเน็ตจับโป๊ะจากปิ้งไก่ ไม่เนียนเลยจริงๆ
ต้นฉบับที่ กั้นต์ ทำไว้ ยังสมจริงกว่า

ดูวิดีโอ

คลิกเบต Clickbait



หนูนุ่มโรหามอ หลังปวดหูหนัก หมอส่งหู
มีอึ้ง เจอคอตตอนบัด ติดในหูมา 2 ปี !



สาวถูกศาลสั่งห้ามร้องเพลงในบ้าน เหตุ
เพื่อนบ้านฟ้อง เสียงเหมือนแมวจนน่า !!



ทำไปได้ สาวเอาฉีไปอุ่นไมโครเวฟร้าน
สะดวกซื้อ สุดท้ายระเบิดบีม กลิ่นจี้คูลิ่ง



รู้จักกับเมืองที่การตายเป็นเรื่องผิด
กฎหมาย ต้องออกนอกเมืองก่อนถึงวาระ
สุดท้าย



ฮือฮา ! ร้านไอติมชื่อดังกลับหัวทั้งร้าน ไม่
ใช่แค่ปลิซซาร์ด แต่ พนง. ก็พลิกด้วย !

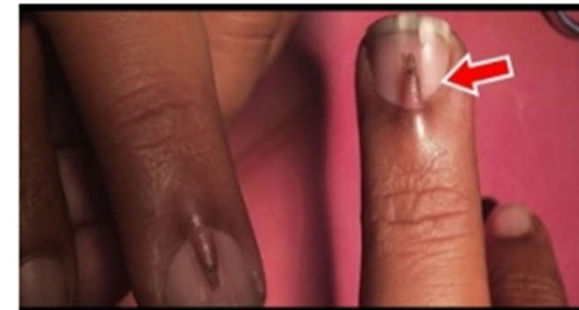

ส่องเคสแปลก หนูนุ่มคนนี้เจอของแข็ง
ปริศนางอกออกจากนิ้ว แม้แต่แพทย์ยัง
ฉงน

แอปพลิเคชันสแกม (Scam)



แอปพลิเคชันสแกม (Scam)

ข้อมูลเพิ่มเติม

อัปเดตเมื่อ

22 กรกฎาคม ค.ศ. 2018

ขนาด

10M

การติดตั้ง

100,000+

เวอร์ชันปัจจุบัน

1.3.2

เวอร์ชัน Android ที่กำหนด

4.4 และสูงกว่า

การจัดประเภทเนื้อหา

ประเภท 3+
เรียนรู้เพิ่มเติม

สิทธิ์

ดูรายละเอียด

รายงาน

แจ้งว่าไม่เหมาะสม

ให้บริการโดย

Sandbox
Coloring, Number
Coloring by Coloring
Team

Price

Free

In-App Purchases

1. Daily Horoscope & Palm Reading
2. Weekly
3. 3 months Premium
4. Daily Horoscope & Palm Reading
5. Live Palm Reading

\$19.99

\$9.99

\$39.99

\$49.99

\$19.99

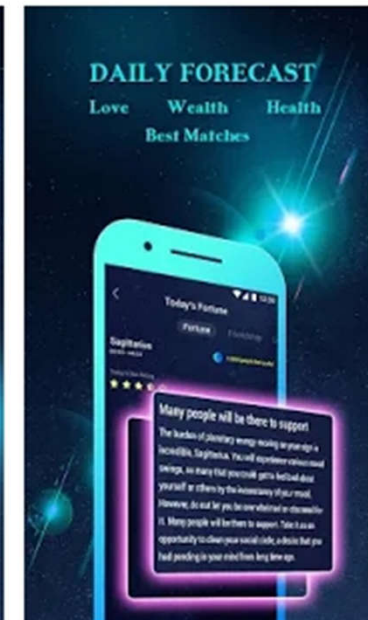
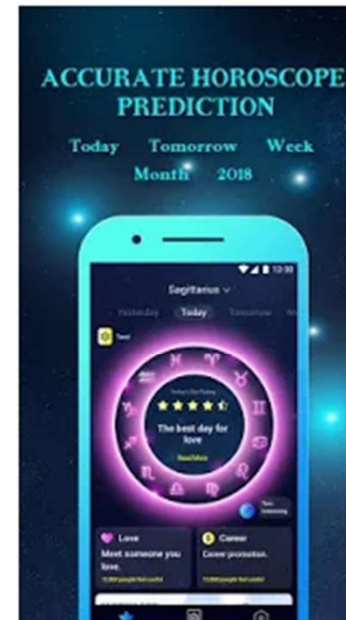

มาตรา 26 เก็บข้อมูลจราจรทางคอมพิวเตอร์

ผู้ให้บริการต้องเก็บไว้ไม่น้อยกว่า 90 วัน แต่กรณีจำเป็นพนักงานเจ้าหน้าที่จะสั่งให้เก็บ 90 วัน แต่ไม่เกิน 2 ปี) เป็นกรณีพิเศษเฉพาะรายและเฉพาะคราวก็ได้

“ข้อมูลจราจรทางคอมพิวเตอร์” ข้อมูลเกี่ยวกับการติดต่อสื่อสารของระบบคอมพิวเตอร์ ซึ่งแสดงถึงแหล่งกำเนิด ต้นทาง ปลายทาง เส้นทาง เวลา วันที่ ปริมาณ ระยะเวลา ชนิดของ บริการหรืออื่น ๆ ที่เกี่ยวข้องกับการติดต่อสื่อสารของระบบคอมพิวเตอร์นั้น

หลักฐานสำคัญในการหาตัวอาชญากร

ปรับไม่เกิน 500,000 บาท

เวลาต้องเที่ยงตรง เพื่อให้ระบุเส้นทางได้ถูก

ข้อมูลจราจรทางคอมพิวเตอร์ที่เก็บต้องสามารถระบุตัวบุคคลได้

ข้อมูลจราจรทางคอมพิวเตอร์ที่ต้องไม่ถูกแก้ไข

หากไม่เก็บจะทำให้ยากในการติดตามผู้กระทำความผิด

และวิเคราะห์ข้อบกพร่องของระบบ

เนื้อหา - เทศบาลเมืองบุรีรัมย์ x ระบบพิสูจน์ตัวตนผู้ใช้งาน x

← → ↻ ⓘ ไม่ปลอดภัย | 10.0.0.1/portal/user-authen.php ☆

แอป Relaxing Coffee JAZZ เข้าสู่ระบบ - ระบบศูนย์กลาง ศูนย์กลางข้อมูลคู่มือสำหรับ >> | บัญชีอื่น ๆ



ระบบพิสูจน์ตัวตนผู้ใช้งานอินเทอร์เน็ต เทศบาลเมืองบุรีรัมย์

ลงชื่อเข้าใช้งาน

Loginname

Password

Remember Me

Login Check Usage

คำแนะนำ

เปลี่ยนรหัสผ่าน กดปุ่ม "[Usage](#)"
[คู่มือการใช้งานอินเทอร์เน็ต เทศบาลเมืองบุรีรัมย์](#)

แจ้งปัญหาการใช้งาน

ติดต่องานสารสนเทศและข้อมูลข่าวสาร
กองวิชาการและแผนงาน โทร. 601

เล่น Social Network ให้ปลอดภัย “รู้” ไว้เสี่ยงอันตราย



1 คิดให้รอบ สัณนิทก่อนโพสต์

เพราะมันเปิดเผยและทุกคนเข้าถึงได้ง่าย
การโพสต์ข้อมูลที่สุ่มเสี่ยงจึงอาจเป็นภัยต่อตัวเอง



2 ระมัดระวัง

ในการคลิกลิงก์
ที่มาจากการแชร์ เพราะอาจนำไปสู่ไวรัส
หรือช่องทางขโมยข้อมูลของเหล่าแฮกเกอร์



3 เข้าโซเชียลเน็ตเวิร์ก พิมพ์ URL โดยตรง

เสี่ยงคลิกลิงก์ เพราะอาจเป็น URL ปลอมหลอกเอาบัญชีใช้งานของเรา
เช่น facebook.com อาจมี URL หลอกเป็น faeebook.com



4 รอบคอบ

ก่อนตอบรับเป็นเพื่อน
คัดกรองคนที่ขอเป็นเพื่อนโดยเข้าไปดูโปรไฟล์ก่อนทุกครั้ง
เพราะอาจมีผู้ไม่หวังดีแฝงมาด้วย



5 ตั้งค่า

ความเป็นส่วนตัว
หลีกเลี่ยงตั้งค่าแบบสาธารณะ
และอนุญาตให้เพื่อนเท่านั้นที่เห็นกิจกรรมของเราได้

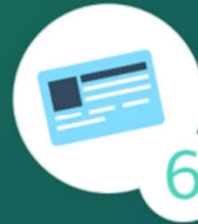

6 ไม่แสดงข้อมูล

ส่วนตัวที่เป็นความลับ
เช่น บัตรประชาชน บัตรเครดิต
ไม่ว่าจะอยู่ในรูปแบบข้อความหรือรูปภาพก็ตาม



7 เปิดใช้งาน Do Not Track

ป้องกันการติดตามและเก็บข้อมูลจากผู้ให้บริการโซเชียลเน็ตเวิร์ก
รวมถึงผู้ไม่หวังดีที่เข้ามาขโมยข้อมูล

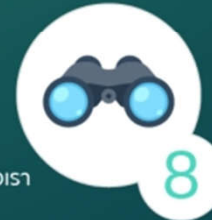

8 ใช้วิจารณญาณ

ในการรับข่าวสาร
อย่าปักใจเชื่อทันที อาจมีการสร้างกระแส สวมรอย สมอ้างจากผู้ไม่หวังดี



9 ควบคุมการใช้งาน

ของบุตรหลาน
ลองหาเครื่องมือมาเป็นตัวช่วย เช่น Windows Live Family Safety



10 ตระหนักว่าเป็น สังคมเสรี

แม้ทุกคนมีสิทธิในการแสดงความคิดเห็น
แต่การกระทำที่ไม่เหมาะสมก็เป็นเหตุให้ถูกฟ้องร้อง
และศาลก็อาจรับฟังคำร้องด้วย





THANK YOU